

# T T C 提案山行計画表

(2018年9月1日 T.S)

1. 山行計画名	丹沢スタンプラリー [1,567m/神奈川県]																																																																																																																																																																																				
2. 目的	紅葉時期に地元の山々を歩いて「丹沢やまなみ手ぬぐい」をゲットしよう																																																																																																																																																																																				
3. 期日	2018年11月17日[土]・18日[日] 0泊2日 各日降水確率40%以上で中止																																																																																																																																																																																				
4. レベル・交通手段	レベル：Day1：★★★★☆、Day2：★★★ 交通：マイカー 募集人員：8名程度																																																																																																																																																																																				
5. パーティスタッフ	CL: 齋藤 SL: 救助: 写真: 会計:																																																																																																																																																																																				
6. 歩行/行動時間	<table border="1" style="width: 100%; border-collapse: collapse;"> <tr> <th>日付</th> <th>マイカー 歩行時間</th> <th>歩行時間</th> <th>休憩時間</th> <th>行動時間</th> </tr> <tr> <td>11月17日</td> <td>8:00</td> <td>9:10</td> <td>2:10</td> <td>11:20</td> </tr> <tr> <td>11月18日</td> <td>5:55</td> <td>6:55</td> <td>1:20</td> <td>8:15</td> </tr> </table>	日付	マイカー 歩行時間	歩行時間	休憩時間	行動時間	11月17日	8:00	9:10	2:10	11:20	11月18日	5:55	6:55	1:20	8:15																																																																																																																																																																					
	日付	マイカー 歩行時間	歩行時間	休憩時間	行動時間																																																																																																																																																																																
	11月17日	8:00	9:10	2:10	11:20																																																																																																																																																																																
11月18日	5:55	6:55	1:20	8:15																																																																																																																																																																																	
7. 集合場所・時間	11月17日[土] 05:30 渋沢駅北口ロータリー (本厚木05:06発～渋沢05:27着) 11月18日[日] 05:30 渋沢駅北口ロータリー (本厚木05:06発～渋沢05:27着)																																																																																																																																																																																				
8. 解散場所・時間	11月17日[土] 17:30 渋沢駅 11月18日[日] 17:30 伊勢原駅																																																																																																																																																																																				
9. 費用	スタンプ台紙：500円 駐車場 (大倉の民間駐車場)：500円、ガソリン代：@145円*66.8km÷5km/ℓ=1,937円 <u>8名/マイカー1台の場合</u> <u>約900円/人</u> (電車代含まず) 大山Cバス停→伊勢原駅 7.3km) マイカー使用料：10円*66.8km=668円、ドライバ謝礼：別途検討																																																																																																																																																																																				
10. 行程	<p><b>■Day 1</b></p> <p>秦野市 11/18 日の出 6:21 日の入 16:35</p> <p>標高差 1日目 登り：1,811m 下り：1,811m 2日目 登り：1,320m 下り：1,320m</p> <p style="text-align: center;"> <table style="width: 100%; border-collapse: collapse;"> <tr> <td style="width: 20%;">渋沢駅</td> <td style="width: 10%;"></td> <td style="width: 15%;">大倉バス停</td> <td style="width: 10%;"></td> <td style="width: 15%;">堀山の家</td> <td style="width: 10%;"></td> <td style="width: 15%;">金冷し</td> <td style="width: 10%;"></td> <td style="width: 15%;">塔ノ岳</td> </tr> <tr> <td></td> <td>0:20</td> <td>(トイレ・体操)</td> <td>2:20</td> <td></td> <td>1:30</td> <td></td> <td>0:30</td> <td>(スタンプ) ※1 1:30</td> </tr> <tr> <td>5:27</td> <td>5:35</td> <td>マイカー</td> <td>5:55</td> <td>6:10</td> <td>含休20分</td> <td>8:30</td> <td>8:40</td> <td>含休10分</td> </tr> <tr> <td>10:10</td> <td>10:20</td> <td>含休5分</td> <td>10:50</td> <td>11:10</td> <td>含休10分</td> <td colspan="3"></td> </tr> <tr> <td>丹沢山</td> <td></td> <td>塔ノ岳</td> <td></td> <td>金冷し</td> <td></td> <td>堀山の家</td> <td></td> <td>大倉バス停</td> </tr> <tr> <td>(スタンプ)</td> <td>1:10</td> <td>0:20</td> <td></td> <td>1:00</td> <td></td> <td>1:30</td> <td></td> <td>(スタンプ) ※3 0:20</td> </tr> <tr> <td>12:40</td> <td>13:00</td> <td>含休10分</td> <td>14:10</td> <td>14:20</td> <td></td> <td>14:40</td> <td>14:50</td> <td>含休10分</td> </tr> <tr> <td>15:50</td> <td>16:00</td> <td>含休10分</td> <td>17:30</td> <td>17:40</td> <td>マイカー</td> <td>18:00</td> <td colspan="2">解散</td> </tr> </table> <p>※1 11:00に塔ノ岳山頂に到着できない場合、丹沢山には向かわず大倉へ ※2 ヘッドランプ利用を想定しています。予備電池含め忘れないようにしてください ※3 スタンプの可能時間 19時まで (さか間) のでヘッドライト利用を想定</p> <p><b>■Day 2</b></p> <p style="text-align: center;"> <table style="width: 100%; border-collapse: collapse;"> <tr> <td style="width: 20%;">渋沢駅</td> <td style="width: 10%;"></td> <td style="width: 15%;">県民の森P</td> <td style="width: 10%;"></td> <td style="width: 15%;">二俣</td> <td style="width: 10%;"></td> <td style="width: 15%;">後沢乗越</td> <td style="width: 10%;"></td> <td style="width: 15%;">鍋割山</td> </tr> <tr> <td></td> <td>0:20</td> <td>(トイレ・体操)</td> <td>0:20</td> <td></td> <td>0:55</td> <td></td> <td>1:35</td> <td>(スタンプ) 1:00</td> </tr> <tr> <td>5:27</td> <td>5:35</td> <td>マイカー</td> <td>5:55</td> <td>6:05</td> <td></td> <td>6:25</td> <td>6:30</td> <td>含休10分</td> </tr> <tr> <td>7:25</td> <td>7:35</td> <td>含休10分</td> <td>9:10</td> <td>9:30</td> <td>含休10分</td> <td colspan="3"></td> </tr> <tr> <td>後沢乗越</td> <td></td> <td>二俣</td> <td></td> <td>県民の森P</td> <td></td> <td>ヤビツ峠</td> <td></td> <td>大山</td> </tr> <tr> <td></td> <td>0:35</td> <td>0:20</td> <td></td> <td>1:10</td> <td></td> <td>1:30</td> <td></td> <td>(スタンプ) 1:00</td> </tr> <tr> <td>10:30</td> <td>10:40</td> <td></td> <td>11:15</td> <td>11:20</td> <td></td> <td>11:40</td> <td>11:50</td> <td>マイカー</td> </tr> <tr> <td></td> <td></td> <td></td> <td>入山ハス行</td> <td></td> <td></td> <td>13:00</td> <td>13:10</td> <td>含休15分</td> </tr> <tr> <td>14:40</td> <td>14:50</td> <td>含休5分</td> <td colspan="2"></td> <td>14:40</td> <td>14:50</td> <td>含休5分</td> <td></td> </tr> <tr> <td>ヤビツ峠</td> <td></td> <td>伊勢原駅</td> <td></td> <td></td> <td></td> <td></td> <td></td> <td></td> </tr> <tr> <td>(スタンプ・景品)</td> <td>0:50</td> <td>※4</td> <td>0:30</td> <td></td> <td></td> <td></td> <td></td> <td></td> </tr> <tr> <td>15:50</td> <td>16:00</td> <td>マイカー</td> <td>16:50</td> <td>17:00</td> <td>マイカー</td> <td>17:30</td> <td colspan="2">解散</td> </tr> </table> <p>※4 スタンプ・景品交換の可能時間 17時まで (大山観光案内所、マイカーは近辺に一時停車の予定)</p> </p></p>	渋沢駅		大倉バス停		堀山の家		金冷し		塔ノ岳		0:20	(トイレ・体操)	2:20		1:30		0:30	(スタンプ) ※1 1:30	5:27	5:35	マイカー	5:55	6:10	含休20分	8:30	8:40	含休10分	10:10	10:20	含休5分	10:50	11:10	含休10分				丹沢山		塔ノ岳		金冷し		堀山の家		大倉バス停	(スタンプ)	1:10	0:20		1:00		1:30		(スタンプ) ※3 0:20	12:40	13:00	含休10分	14:10	14:20		14:40	14:50	含休10分	15:50	16:00	含休10分	17:30	17:40	マイカー	18:00	解散		渋沢駅		県民の森P		二俣		後沢乗越		鍋割山		0:20	(トイレ・体操)	0:20		0:55		1:35	(スタンプ) 1:00	5:27	5:35	マイカー	5:55	6:05		6:25	6:30	含休10分	7:25	7:35	含休10分	9:10	9:30	含休10分				後沢乗越		二俣		県民の森P		ヤビツ峠		大山		0:35	0:20		1:10		1:30		(スタンプ) 1:00	10:30	10:40		11:15	11:20		11:40	11:50	マイカー				入山ハス行			13:00	13:10	含休15分	14:40	14:50	含休5分			14:40	14:50	含休5分		ヤビツ峠		伊勢原駅							(スタンプ・景品)	0:50	※4	0:30						15:50	16:00	マイカー	16:50	17:00	マイカー	17:30	解散	
渋沢駅		大倉バス停		堀山の家		金冷し		塔ノ岳																																																																																																																																																																													
	0:20	(トイレ・体操)	2:20		1:30		0:30	(スタンプ) ※1 1:30																																																																																																																																																																													
5:27	5:35	マイカー	5:55	6:10	含休20分	8:30	8:40	含休10分																																																																																																																																																																													
10:10	10:20	含休5分	10:50	11:10	含休10分																																																																																																																																																																																
丹沢山		塔ノ岳		金冷し		堀山の家		大倉バス停																																																																																																																																																																													
(スタンプ)	1:10	0:20		1:00		1:30		(スタンプ) ※3 0:20																																																																																																																																																																													
12:40	13:00	含休10分	14:10	14:20		14:40	14:50	含休10分																																																																																																																																																																													
15:50	16:00	含休10分	17:30	17:40	マイカー	18:00	解散																																																																																																																																																																														
渋沢駅		県民の森P		二俣		後沢乗越		鍋割山																																																																																																																																																																													
	0:20	(トイレ・体操)	0:20		0:55		1:35	(スタンプ) 1:00																																																																																																																																																																													
5:27	5:35	マイカー	5:55	6:05		6:25	6:30	含休10分																																																																																																																																																																													
7:25	7:35	含休10分	9:10	9:30	含休10分																																																																																																																																																																																
後沢乗越		二俣		県民の森P		ヤビツ峠		大山																																																																																																																																																																													
	0:35	0:20		1:10		1:30		(スタンプ) 1:00																																																																																																																																																																													
10:30	10:40		11:15	11:20		11:40	11:50	マイカー																																																																																																																																																																													
			入山ハス行			13:00	13:10	含休15分																																																																																																																																																																													
14:40	14:50	含休5分			14:40	14:50	含休5分																																																																																																																																																																														
ヤビツ峠		伊勢原駅																																																																																																																																																																																			
(スタンプ・景品)	0:50	※4	0:30																																																																																																																																																																																		
15:50	16:00	マイカー	16:50	17:00	マイカー	17:30	解散																																																																																																																																																																														
11. コース概念図	別紙参照																																																																																																																																																																																				
12. 1/25000地形図	大山																																																																																																																																																																																				
13. 問い合わせ先	神奈川県立 秦野ビジターセンター 0463-87-9300 丹沢・大山やまなみ登頂スタンプラリー <a href="http://www.kankou-hadano.org/tanzawastamprally/">http://www.kankou-hadano.org/tanzawastamprally/</a>																																																																																																																																																																																				
14. 共同装備	ツェルト、医薬品一式、																																																																																																																																																																																				
15. 個人装備	ザックカバー、雨具、防寒着、ヘッドランプ(予備電池)、帽子、手袋、地図、コンパス、計画書、時計、財布(現金)、筆記具、健康保険証/山岳保険加入証、スバツ、携帯電話、対ル、トレットカバー、ポリ袋、飲用水、敷き物、非常食、行動食、ストック、個人常備薬、スタンプ台紙																																																																																																																																																																																				
16. 募集締切日	10/20日[土] 10月例会																																																																																																																																																																																				
17. 説明会	9/8日[土] 9月例会 電子版配付 (xx/xx)																																																																																																																																																																																				
18. 特記事項	<ul style="list-style-type: none"> <li>・スタンプ台紙(500円)は実施判断時にCLが購入します。不要の場合はCLまであらかじめお知らせください</li> <li>・Day1のみ、Day2のみの参加もOKです (台紙の可否をお知らせください)</li> <li>・小田急線始発での集合を想定のため参加者の最寄駅までの交通手段 (マイカー乗合せとするなどの方法) を、メンバが確定したところで別途検討します</li> <li>・マイカー移動が近距離のため、ドライバー謝礼は実態に合わせて別途設定</li> <li>・スタンプ設置時間の都合で余裕少なめのタイムとなっています。歩ける方の参加をお願いいたします。また昼食時間は設けません。休憩時の行動食で済ませます</li> <li>・参加者への遵守依頼事項 <ul style="list-style-type: none"> <li>- 決して無理をしない。疑わしい状況が発生した場合には速やかに撤退する</li> <li>- 山行前に異変を感じる人はドタキャンでよい、山行中に体調に異変があれば必ず申告する</li> </ul> </li> <li>・2日目伊勢原駅での解散後、そのまま伊勢原温泉 (天野屋) に向かいます</li> <li>希望者は温泉セットを持参ください (車中残置可、入浴後伊勢原駅まで送ります)</li> </ul>																																																																																																																																																																																				



コース図(D1)

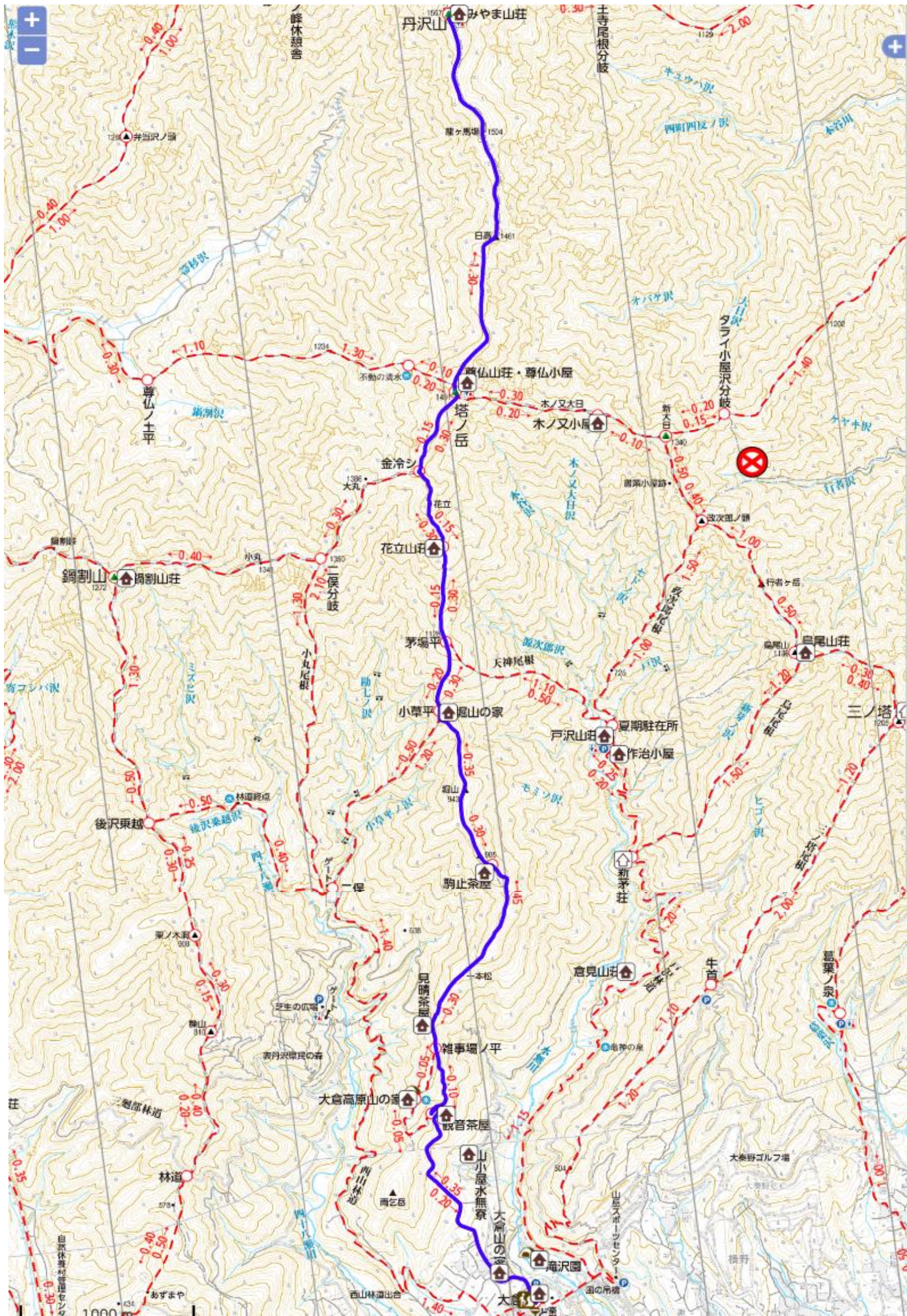



コース図(D2)

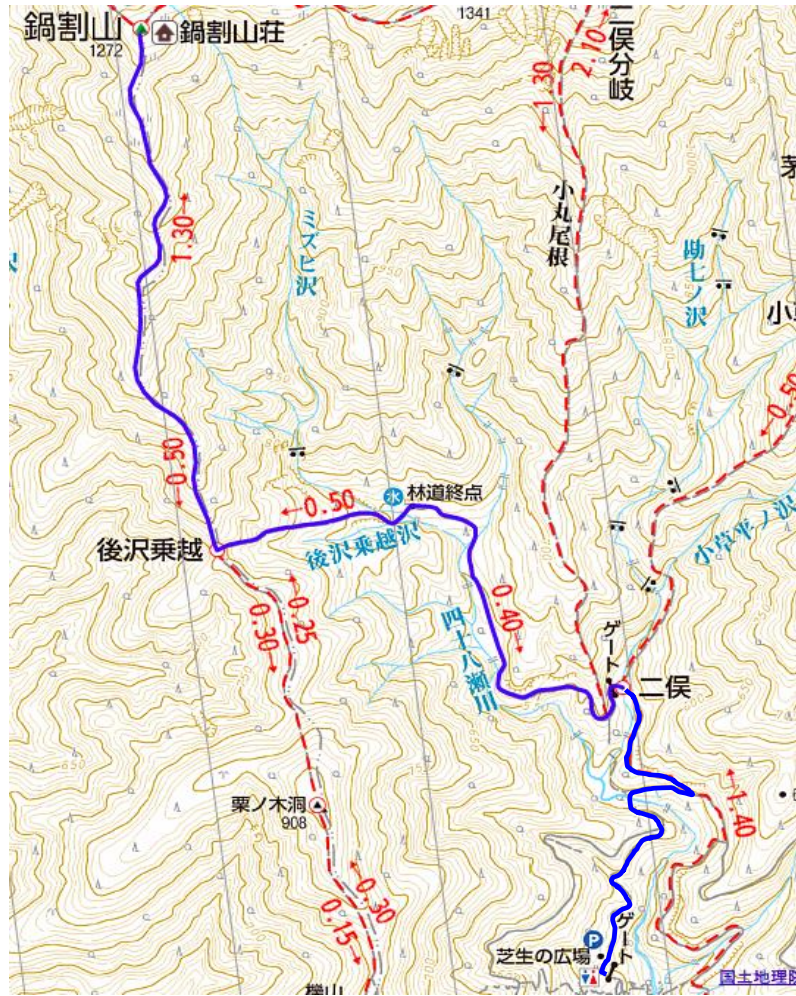

コース図(D2)



D1	到着	出発	備考
渋沢駅	5:27	5:35	本厚木5:06
(マイカー)	20分		
大倉バス停	5:55	6:10	
	2時間20分		標準CT:1時間50分
堀山の家	8:30	8:40	休憩10分
	1時間30分		標準CT:1時間15分
金冷し	10:10	10:20	休憩10分
	30分		標準CT:25分
S4:塔ノ岳	10:50	11:10	チェックポイント11:00未達は大倉へ。休憩20分
	1時間30分		標準CT:1時間10分
S5:丹沢山	12:40	13:00	休憩20分
	1時間10分		標準CT:1時間
塔ノ岳	14:10	14:20	休憩10分
	20分		標準CT:15分
金冷し	14:40	14:50	休憩10分
	1時間		標準CT:50分
堀山の家	15:50	16:00	休憩10分
	1時間30分		標準CT:1時間15分 ヘッデン利用
S6:大倉バス停	17:30	解散	スタンプ ※さか間18時まで

D2	到着	出発	備考
渋沢駅	5:27	5:35	本厚木5:06
(マイカー)	20分		
県民の森P	5:55	6:05	
	20分		
二俣	6:25	6:30	休憩5分
	55分		標準CT:45分
後沢乗越	7:25	7:35	休憩10分
	1時間35分		標準CT:1時間20分
S1:鍋割山	9:10	9:30	休憩20分
	1時間		標準CT:50分
後沢乗越	10:30	10:40	休憩10分
	35分		標準CT:30分
二俣	11:15	11:20	休憩5分
	20分		
県民の森P	11:40	11:50	
(マイカー)	1時間10分		車中昼食
ヤビツ峠	13:00	13:10	時間的に駐車場空きあるだろうという読み
	1時間30分		標準CT:1時間10分
S2:大山山頂	14:40	14:50	休憩10分
	60分		標準CT:50分
ヤビツ峠	15:50	16:00	
(マイカー)	50分		
S3: 大山観光案内所	16:50	17:00	スタンプ17時まで。車はその辺に停車(可能か)
(マイカー)	30分		
伊勢原駅	17:30	解散	